

BULLETTIN D'ADHESION

à l'association "Les Amis du BERNSTEIN"

Correspondance :

M. André Fischbach - Président
10, rue de l'Arc en Ciel
67150 Erstein - 09 52 64 26 05
andrefischbach@free.fr

Je deviens membre de l'Association

Cotisation annuelle de 10 €

Je fais un don de

(reçu fiscal sur demande)

Société (s'il y a lieu) :

Nom/prénom :

.....

Adresse :

.....

Code Postal :

Ville :

Tél :

Mail :

Fait à, le

Signature :

HISTORIQUE

1009 : Première mention du Bernstein

XIIe siècle : Le château appartient aux Comtes d'Eguisheim-Metz-Dabo

1206 : Le château, qui fait partie de la dot de Gertrude de Dabo, revient à Ferry II, Duc de Lorraine

1225 : Mort de la Comtesse Gertrude de Dabo

1227 : Siège du château par l'évêque de Strasbourg, Berthold de Teck ; reddition au bout d'un mois

1354-1365 : Le château sert de résidence aux évêques de Strasbourg, qui y datent des actes

1421 : Le château est assiégé par les mercenaires de Strasbourg, en guerre contre l'évêque, lors de la guerre de Dachstein

1422 : Le château est rendu à l'évêque de Strasbourg lors du traité de Spire

1444 : Construction de nouvelles fortifications par Conrad de Bussnang, gouverneur de la place

1493 : Le château sert de refuge aux personnes menacées par la révolte paysanne du "bundsuh"

1580 : Transfert du siège du district (baillage) à Benfeld ; le Bernstein perd tout rôle administratif

1632 : Le château est occupé momentanément par les Suédois et est démantelé

1789 : Le château est vendu comme bien national

1835 : Construction de la maison "Dartein"

1908 : Pose de l'escalier dans le donjon par le Club Vosgien de Dambach-la-Ville

1932 : Inscription au titre des Monuments Historiques

1966 : Dégagement du château par l'Opération *Taupe* et le Club Vosgien de Dambach-la-Ville

1987 : Couverture du donjon par le Club Vosgien

2005 : Incendie de la maison "Dartein"

2014 : Création de l'association "les Amis du Bernstein"

Château Fort du BERNSTEIN

67650 Dambach-la-Ville



ACCÈS

- Par la route : depuis Blienschwiller, emprunter la RD 203 en direction de Howharth/Villé. Juste avant le croisement avec la RD 253, prendre à gauche le chemin forestier sur environ 4 km, jusqu'au parking du Schulwaldplatz. Puis marcher 15 min environ, après la barrière (suivre le fléchage)
- À pied : à partir de la Chapelle Saint Sébastien de Dambach La Ville, emprunter le chemin balisé (disque bleu) du Club Vosgien



Association "Les Amis du Bernstein"

Régie par les articles 21-79-III du Code Civil Local.
Inscrite au registre des associations de Sélestat, Vol. 42, folio 83.
Siège Social : Mairie de Dambach la Ville - 11 Place du Marché - BP 40007 - 67650 Dambach-la-Ville

CHÂTEAU FORT DU BERNSTEIN

COMMUNE DE DARSBACH LA VILLE
Altitude 562m

PLAN D'ENSEMBLE

ÉCHELLE 1/200

Dessiné le 9/87/2 et 2
Fischbach André

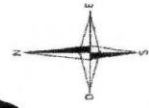

- XII^eème siècle
 - XIII^eème siècle
 - XIV^eème siècle
 - XV^eème siècle
- 5 - MUR NORD
 - 1 - PLATTE-FORME (Lagoin?)
 - U - MURS EN PIERRES SÈCHES
 - V - CARRIÈRES
 - X - CONTRE ESCARPE
 - M - POSSE NORD-EST
 - Y - FOSSE OUEST?

- K - TOUR
- L - CITERNE & FILTRATION
- N - TOUR RONDAIE-CAPELLE
- D - MUR SUD
- P - TOUR SOUTE MARGÉRIE
- Q - PAVILLON de 1933 (DJP)
- R - Abris

- A - DONJON antépalatial
- B - PALAIS
- C - LIÈS
- E - SAS-CÔTÉAU
- F - COUR AVANT
- G - JARDIN
- S - BASTION
- M - COUR NORD
- I - LANTIERE DU DONJON
- J - AUGES du jardin

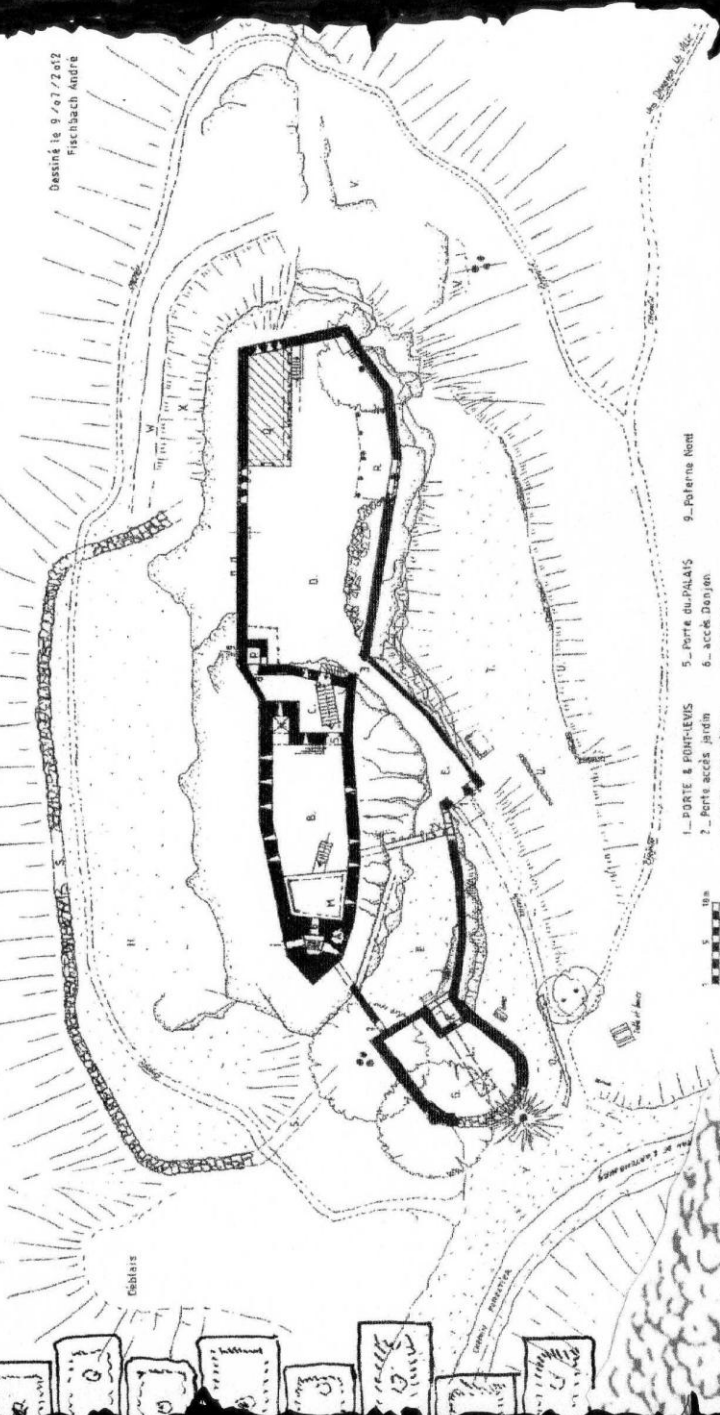

- 1 - PORTE & PONTS-LEVIS
- 2 - Porte accès Jardin
- 3 - Porte Bas-château
- 4 - Porte accès Liès
- 5 - Porte du PALAIS
- 6 - accès Donjon
- 7 - Poterne
- 8 - Porte
- 9 - Poterne Nord

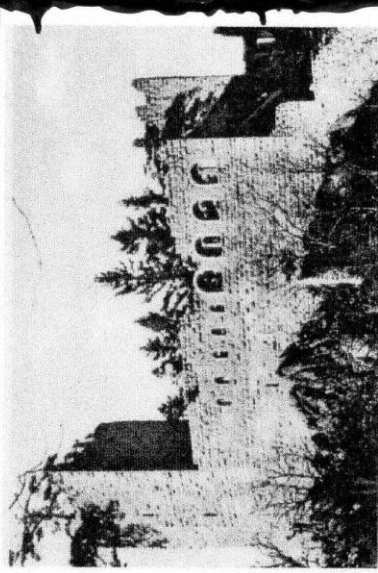

DARSBACH LA VILLE - Bourg du Bernstein

CHÂTEAU FORT DU BERNSTEIN
Reconstitution d'après les sources

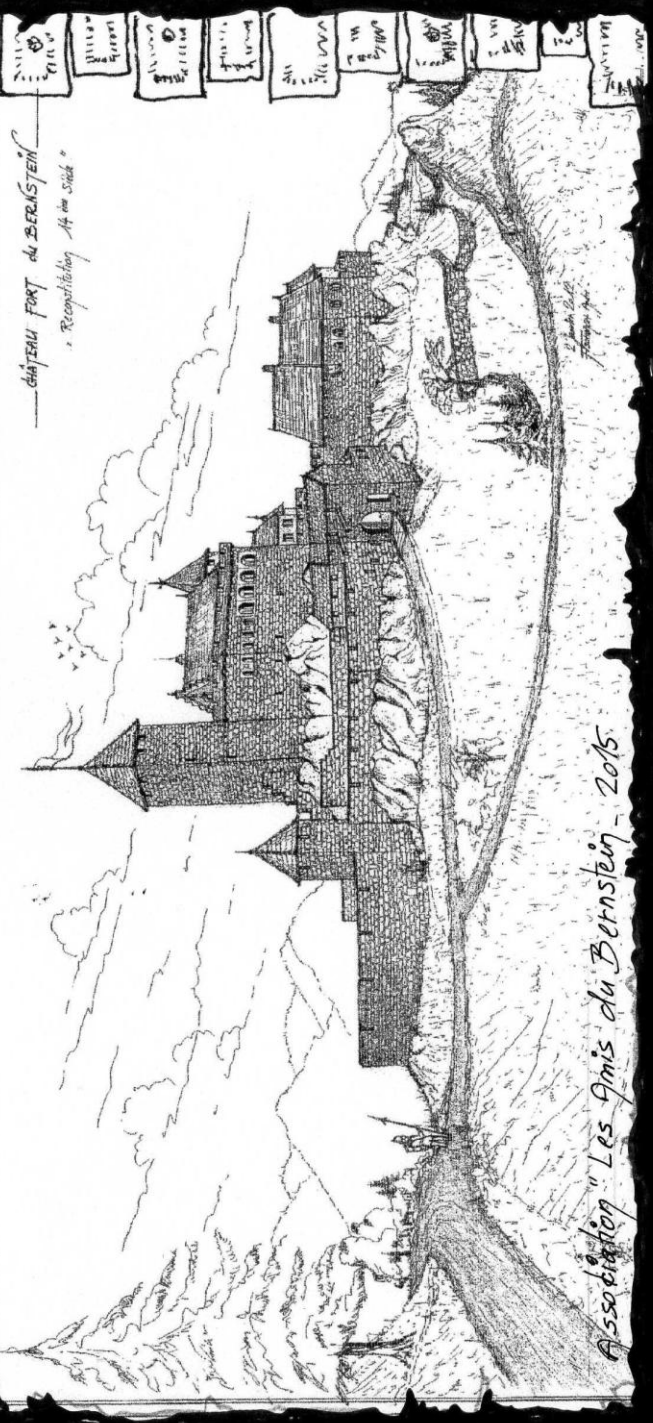

Association "Les Amis du Bernstein" - 2015